ORTSBEIRAT RODAU

Protokoll - 15. Ortsbeiratssitzung

Sitzungstag: Dienstag, den 10.12.2013

Sitzungsort: Alte Schule Rodau – Sitzungszimmerzimmer

Sitzungsbeginn: 20.35 Uhr

Tagesordnung:

1) Eröffnung und Begrüßung
2) Genehmigung der Niederschrift zur 14. Sitzung
3) Haushalt 2014
4) Bericht des Bürgermeisters zum Status
   a) Kinderspielplatz
   b) Aufkleber an vertikalen Glasscheiben an der Buswartehalle
   c) Markise an der Friedhofshalle
   d) Brücke Schuchmannsmühle
   e) Vorschläge zur Nutzung der alten Schule (Stadtjugendpfleger)
5) Verschiedenes

Sitzungsteilnehmer:
Röder, Bernd, Ortsvorsteher (RFL)
Pilling, Manuela, Stellv. Ortsvorsteherin (RFL)
Rauck, Harald (RFL)
Brötz, Wilhelm (CDU)
Buchwald, Edgar - Bürgermeister
Ehrhardt, Helmut - Schriftführer
Jürgen Loos - Bauamt

Nicht anwesend: Oliver Blüm (entschuldigt)

Gäste bei Sitzung: keine

ORTSBEIRAT RODAU

Protokoll der Ortsbeiratssitzung vom 10.12.2013

TOP	Text der Beschlüsse	Dafür	Da-gegen	Ent-halt-ungen
1	**Eröffnung und Begrüßung** Ortsvorsteher Bernd Röder eröffnet um 20.35 Uhr die 15. Sitzung des Ortsbeirates Rodau in dem Sitzungszimmer der Alten Schule Rodau. Er begrüßte die anwesenden Ortsbeiratsmitglieder, besonders begrüßte er Bürgermeister Edgar Buchwald, Bauamtsleiter Jürgen Loos von der Stadtverwaltung Groß-Bieberau und Schriftführer Helmut Ehrhardt Der Ortsvorsteher stellt die ordnungsgemäße Ladung zur 15. Ortsbeiratssitzung und die Beschlussfähigkeit fest.			
2	**Genehmigung der Niederschrift zur 14. Sitzung** Es gab keine Einwände gegen das Protokoll der 14. Ortsbeiratssitzung der Legislaturperiode 2011-2016 vom 01.10.2013	4	0	0
3	**Haushalt 2014** Der Ortsbeirat erhielt in der letzten Stadtverordnetensitzung 2 Exemplare des Haushaltsplanes 2014. Bürgermeister E. Buchwald übergab jedem Ortsbeiratsmitglied einen Auszug aus dem Ergebnishaushalt und dem Finanzhaushalt den Stadtteil Rodau betreffend. (Kopie des Auszuges im Anhang). Der Ortsbeirat empfiehlt mit 3 Ja Stimmen bei einer Enthaltung den Haushalt. Ortsvorsteher Bernd Röder wird dies in der Stadtverordnetensitzung am 16.12.2013 mitteilen.	3	0	1
4 a	**Bericht des Bürgermeisters zum Status Kinderspielplatz** Bürgermeister E. Buchwald berichtet, dass die Baumstämme, ebenso die Findlinge vorbereitet sind und zurzeit noch im Bauhof lagern. Bei Frostwetter können die Baumstämme und die Kriechröhre installiert werden, Der OB bittet den genauen Stellplatz der restlichen Geräte mit ihm abzustimmen. Die Hainbuchenhecke wird von der ausführenden Firma in Bälde überholt. Laut Bgm. Buchwald stehen noch 4800 € für den Spielplatz zur Verfügung.	0	0	0
4 b	**Bericht des Bürgermeisters zum Status Aufkleber an vertikalen Glasscheiben an der Buswartehalle** Von Seiten der Verwaltung wurden dem Ortsbeirat zwei Vorschläge vorgelegt Der Ortsbeirat entschied sich für das beigefügte Modell. Manuela Pilling teilte mit das ein Müllbehälter an der Bushaltestelle			

	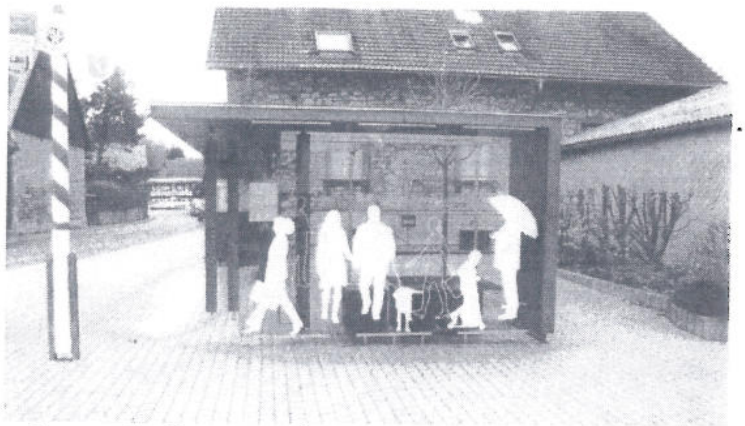 angebracht wurde. Ortsvorsteher B. Röder bemängelte die Sitzhöhe in der Buswartehalle (zu hoch für Kinder), Bauamtsleiter J. Loos teilte mit das die Sitzhöhe in Rodau 60 cm ist, normalerweise sind es 50 cm.	4	0	0
4 c	**Bericht des Bürgermeisters zum Status Markise an der Friedhofshalle** Bgm. Buchwald berichtete dass der Magistrat die Markise für die Friedhofshalle Rodau an die Fa. Wenzens vergeben hat. Es wird ein neutraler Stoff verwendet (Farbe). An die Fa. Stühlinger wurde der Auftrag für die Renovierung der Friedhofsmauer (Eingangsbereich / Friedhofsweg) vergeben, da Risse in der Mauer sind.			
4 d	**Bericht des Bürgermeisters zum Status Brücke Schuchmannsmühle** Bgm. Buchwald berichtet das, das Architekturbüro eine Frist bis zum Jahresende 2013 bekam um die Planungen voran zu treiben.			
4 e	**Bericht des Bürgermeisters zum Status Vorschläge zur Nutzung der alten Schule (Stadtjugendpfleger)** Bgm. Buchwald entschuldigte den Stadtjugendpfleger M. Santiago, der an der heutigen Sitzung nicht teilnehmen kann. Die Jugendräume in Rodau sollen Jugendlichen zwischen 12 – 17 Jahren dienen. Für den Jugendraum stehen 2 PCS zur Verfügung, außerdem soll eine Dartscheibe aufgehängt werden. Die Krabbelstube ist integriert in dem ehemaligen alten Schulsaal. Der Ortsbeirat schlug als Eröffnungstermin, Mittwoch 22.01.2014 vor (Mittwoch nach Weihnachtsferien). Bgm. Buchwald sagte diesen Termin zu und wird dies M. Santiago mitteilen. M. Santiago soll ein Programm (Flayer, Veröffentlichung Anzeigenblatt, Anschreiben) gestalten.	0	0	0
4 g	**Geländer am Rodauer Bach, Brückenstraße** Die Kostenschätzung beläuft sich auf ca. 30.000 €. Es erfolgte noch keine Ausschreibung, da dieser Betrag in den Haushalt 2014 etatisiert werden muss. Nach Anfrage von Ortsvorsteher B. Röder über die Gestaltung, wird laut Herrn J. Loos auf das Muster bei dem neuen Steg zurück gegriffen.	5	0	0

	Der Ortsbeirat stimmte dieser Gestaltung einstimmig zu.			
6.	**<u>Verschiedenes</u>** 01. Bgm. Buchwald teilte mit das, die Kosten für das Brücken-geländer Eckstraße / Brückenstraße in dem Haushalt 2014 integriert ist. 02. Bauamtsleiter Loos teilt mit, daß die Bachreinigung erst im Frühjahr 2014 erfolgen kann. 03. M. Pilling wies auf die Klappläden an der alten Schule hin. Hier müssten Befestigungen gemacht werden. 04. W. Brötz wies auch auf Reisig im Bach in der Verlängerung der Schulstraße Richtung Kohlstöck hin. Auch das Reisig von Herrn Grafe am mittleren Weg wurde nicht beseitigt. 05. M. Pilling sprach die Situation Jochertweg (Anlieger Bickler) an. Hier müssten dringend Bäume zurückgeschnitten werden. Bgm. Buchwald wird den städt. Bau- und Betriebshof beauftragen eine Kontrolle im Jochertweg durchzuführen. In diesem Zusammenhang wies W. Brötz auf das Grundstück von Nowak (Hauptstraße) hin. Durch das Absperrgitter ist ein Wildwuchs von Unkraut. Bgm. Buchwald beauftragt Bauhof dies zu entfernen. 06. Bauamtsleiter Loos teilt mit das die Gewölbesanierung der Brücke in der Eckstraße abgeschlossen ist. 07. W. Brötz wies auf einen Baum hin in der Verlängerung Jochertweg – Tennisplatz, der sich schon in einer gewissen Schieflage befindet. W. Brötz wurde genehmigt diesen Baum zu Fällen.			
Sitzungsende:	Ortsvorsteher Bernd Röder schloss die Sitzung um 21.35 Uhr			
Nächste Sitzung:	Man legte als nächsten Sitzungstermin den 18. Februar 2014 (Dienstag) fest.			

Groß-Bieberau/Rodau 18.12.2013

Bernd Röder - Ortsvorsteher -

Helmut Ehrhardt - Schriftführer –

Haushaltplan 2014

Folgende Produkte und Konten betreffen auch den Stadtteil Rodau

ERGEBNISHAUSHALT

Produkt	Bezeichnung	Konto	Bezeichnung	Seite	Erläuterung
12601	Feuerwehren	alle Konten		15/16	in diesem Produkt sind bei den Aufwendungen auch die Kosten für die Feuerwehr Rodau enthalten
36506	Ev.Kita, Krabbelstube Rodau, Maxi u. Moritz	71243	Zuschuss Kabbelstube Rodau	32	jährlicher Zuschuss an die Krabbelstube
36601	Spielplätze	alle Konten		33	Kosten für den Spielplatz Rodau hier enthalten
52202	Bebauter Grundbesitz	5003,5031,60511 und weitere	Mieten u. Pachten, Mietneben-kosten, Stromkosten Schulhaus	41	Kosten für das Schulhaus Rodau sind hier enthalten
55102	Naturpark / Grillhütten	5003,60511, und weitere	Miete, Strom Änne-Merz-Anlage	57	Kosten für die Änne-Merz-Anlage sind hier enthalten
55301	Friedhöfe / Friedhofswesen	alle Konten		60	Erträge und Aufwendungen Friedhof Rodau sind hier enthalten

Haushaltplan 2014

Folgende Produkte und Konten betreffen auch den Stadtteil Rodau

FINANZHAUSHALT

Produkt	Bezeichnung	Konto	Bezeichnung	Seite	Erläuterung
36601	Spielplätze	0953	Anlagen im Bau - Spielplatz Rodau	9	hier sind Ausgabereste aus Vorjahren in Höhe von 4.800,-- € für die Fertigstellung des Spielplatzes Rodau vorhanden
52202	Bebauter Grundbesitz	0951	DEP - Schulhaus Rodau	12	hier sind Ausgabereste aus Vorjahren in Höhe von 44.331,28 € für die Fertigstellung des Schuhauses enthalten
		0953	DEP - Rodau Außeanlage u. Denkmalplatz	12	hier sind Ausgabereste aus Vorjahren in Höhe von 60.347,53 € für die Fertigstellung dr Maßnahme enthalten
54103	Brückenbau	09532	Schuchmannsbrücke Rodau	16	hier sind Ausgabereste aus Vorjahren in Höhe von 132.926,73 € enthalten